

# Unser Bildportal *PACSonWEB*

## Wichtige Anwendungen

 **PACSONWEB**

**THIS  
GENERATION  
IMAGING  
PLATFORM.**

**RADIOLOGISCHE  
ALLIANZ**

Radiologie · Nuklearmedizin · Strahlentherapie

~~www.radiologische-allianz.de~~

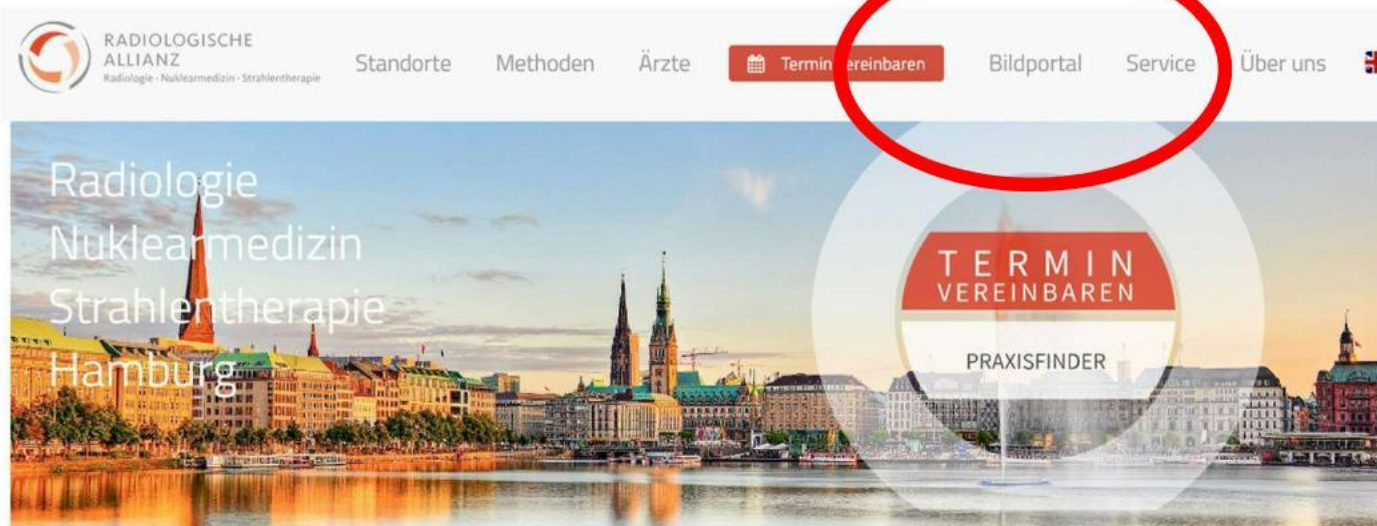

Homepage der Radiologischen Allianz

**Telefon**

Alle Standorte: 040-32 55 52-100  
Privatpraxen: 040-32 55 52-200  
Zentrale Verwaltung: 040-32 55 52-100

Hausarztvermittlungsfall ...

Standorte <

Privatpraxen <

## Kompetenz entscheidet

Die Radiologische Allianz ist eine ärztlich und unabhängig geführte, überörtliche Gemeinschaftspraxis mit 15 Standorten in Hamburg, an denen mehr als 70 hochqualifizierte Ärzte tätig sind.

Wir bieten unseren Patientinnen und Patienten das gesamte Leistungsspektrum radiologischer, nuklearmedizinischer und strahlentherapeutischer Verfahren an. Unser umfassendes Fachwissen ist die Basis für eine Diagnostik

Jobs & Karriere

► Bewerben Sie sich...

Mitarbeiter melden sich bitte über das Intranet an

www.radiologische-allianz.de/bildportal/

- Service
- Bildportal**
- Häufige Fragen
- Sprechzeiten
- Vorbereitung zur Untersuchung
- Patienteninformationen
- Info-Flyer
- Service für Ärzte

## Bildportal PACSonWEB

Für unsere Patienten und zuweisenden Ärzte bieten wir einen neuen innovativen Service an.

Über das Bildportal PACSonWEB können Bilder und auch Befunde eingesehen werden. Medizinische Informationen sind jederzeit in diesem gesicherten Bereich abrufbar. So ist es beispielsweise langfristig nicht mehr nötig, CDs zu brennen. Dies spart Ressourcen und erleichtert den Austausch radiologischer Aufnahmen wesentlich.

Über das Login unter folgendem Link können Sie Ihre Daten einsehen:

► [Login für Ärzte und Patienten](#)

Haben Sie Fragen?

► [Fragen und Antworten zu unserem Bildportal](#)

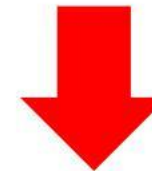

**Referenzcode**  
Ich bin Patient/Arzt und möchte die Bilder mittels Referenzcode einsehen.

**Account**  
Ich bin ein Arzt oder anderer Mitarbeiter einer Gesundheitsorganisation und möchte mein Konto aufrufen.

**Mit Ihrem Account anmelden** Noch keinen Account?

**WARNUNG:** Durch die Verwendung des Systems erklären Sie sich mit uns allgemeinen Benutzungsbedingungen einverstanden. [Klicken Sie hier um allgemeinen Benutzungsbedingungen zu lesen.](#)

**WEITER** >

**RADIOLOGISCHE ALLIANZ**  
Radiologie · Nuklearmedizin · Strahlentherapie

## Willkommen auf unserem Portal! Radiologische Allianz.

> **Ich bin ein Arzt oder anderer Mitarbeiter einer Gesundheitsorganisation und möchte mein Konto aufrufen.**

Nur Ärzte oder Gesundheitsorganisationen können sich über einen Benutzer anmelden. Nach der Anmeldung erhalten Sie eine Liste der medizinischen bildgebenden Untersuchungen, die Sie angefordert haben, der Untersuchungen, die mit Ihnen geteilt wurden oder für deren Einsehen Sie autorisiert sind, sowie der Untersuchungen, die Sie über eine Referenznummer zu Ihrer persönlichen Liste hinzugefügt haben.

**Haben Sie eine Frage oder ein Problem? Wir helfen Ihnen gerne!**

**Sicherheit**  
Sie befinden sich in der gesicherten PACSonWEB-Umgebung. Bitte, beachten Sie, dass Ihre Vorgänge protokolliert werden.

**Gebrauchsanleitung**  
Die Gebrauchsanleitung wird in elektronischem Format bereitgestellt. **Webversion** oder **PDF**.

***Bilder aufrufen über Code, Account öffnen oder KOSTENLOS eigenen Account anlegen***

- Patient in geöffnetem POW-Account aufrufen

VORNAME	NACHNAME	STUDIEN-DATUM	BIL...	ACCESSION NUMMER	PROZEDERE
		16/07/2021 21:55:41	934		
		16/07/2021 18:50:44	209		
		16/07/2021 18:38:19	205		
		16/07/2021 18:22:10	202		
		16/07/2021 18:04:45	208		
		16/07/2021 17:54:14	373		
		16/07/2021 17:50:54	232		
		16/07/2021 17:39:20	238		
		16/07/2021 17:37:57	550		
		16/07/2021 17:37:32	230		
		16/07/2021 17:29:54	91		
		16/07/2021 17:28:35	139		
		16/07/2021 17:23:29	246		
		16/07/2021 17:23:16	91		
		16/07/2021 17:23:07	240		
		16/07/2021 17:16:25	139		
		16/07/2021 17:16:15	135		
		16/07/2021 17:15:29	119		
		16/07/2021 17:14:49	93		

*Bilder die der LANR der angemeldeten Ärzt\*in zugeordnet sind (Überweisung), sind direkt über Namen / Geb.Datum auffindbar.*

*Ein Referenzcode ist dann nicht nötig.*

- *Suchfilter* individuell anpassen

- *Spalten* individuell anpassen

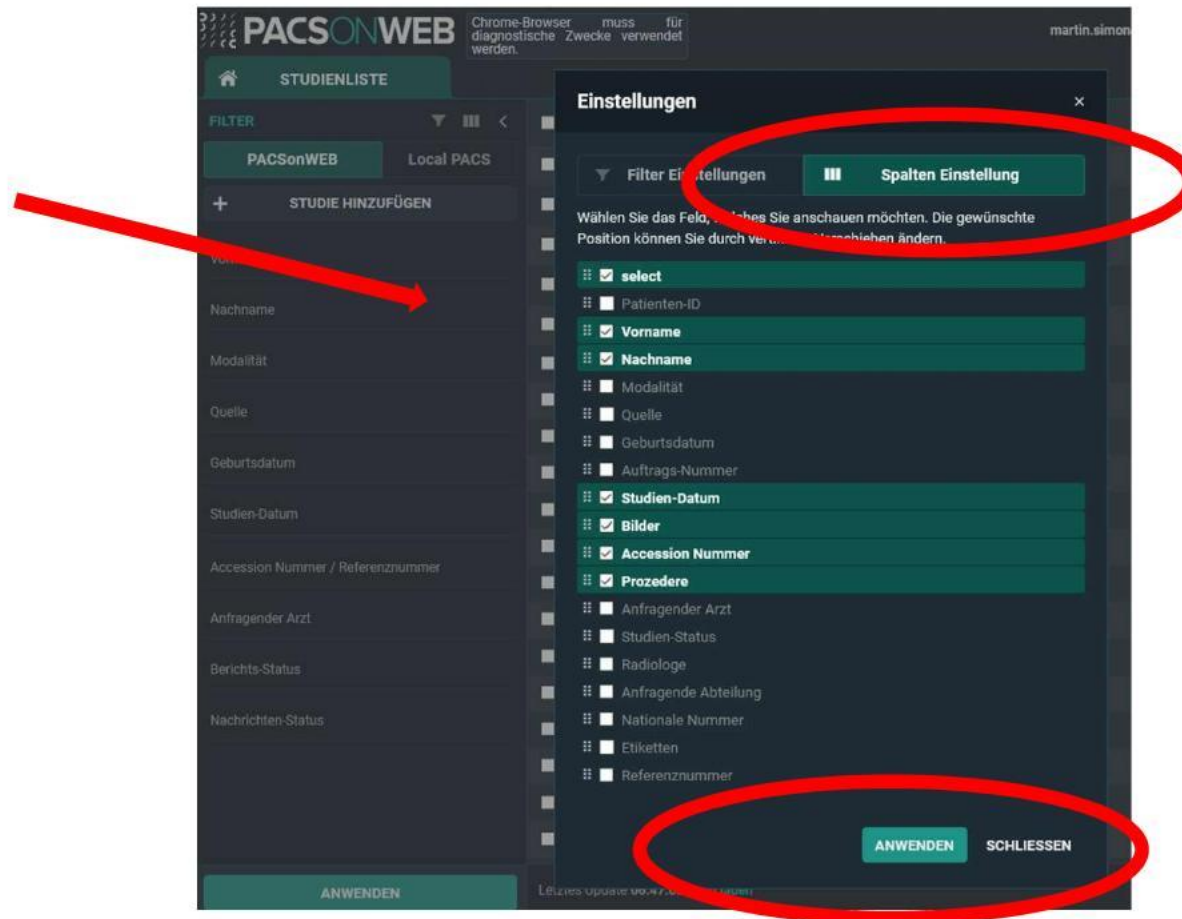

- *Referenz drucken, Studie teilen oder laden*

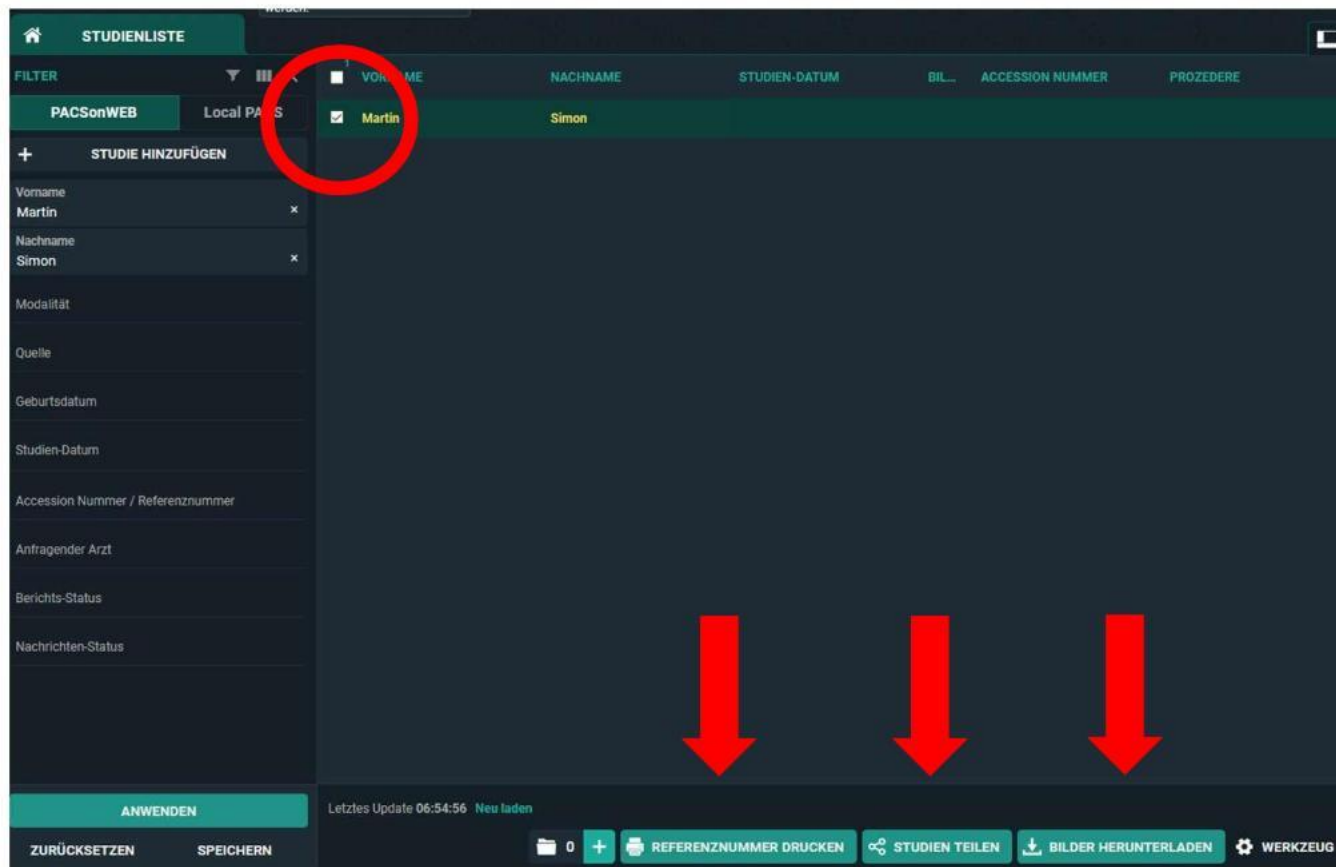

***Studie wählen***

***Drucken, Teilen oder Laden***

- *Referenz drucken, teilen oder laden bei geöffneter Studie*

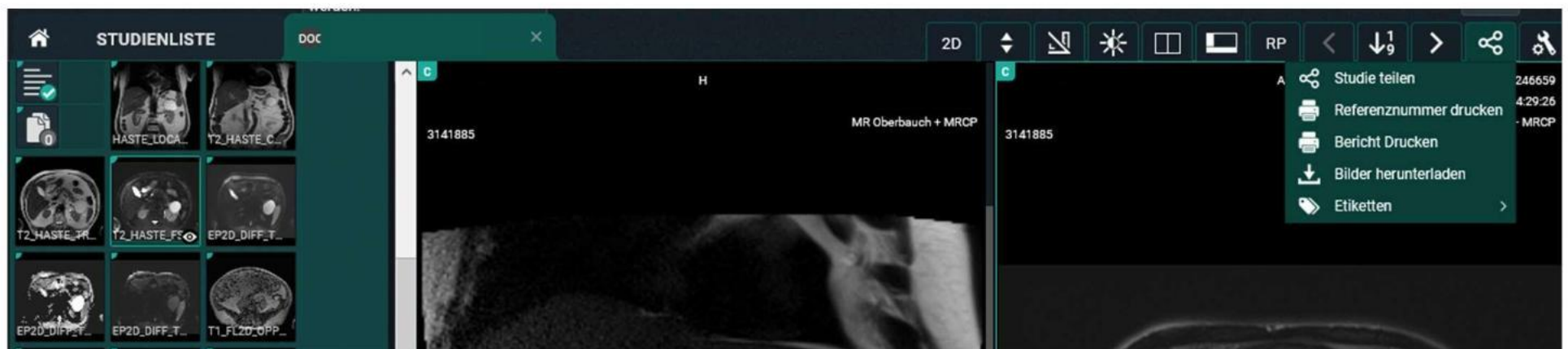

- *Referenz drucken oder versenden*

**Verifizierung wählen**

**Bilder  
oder  
Bilder und Befund**

**Grund und Zustimmung**

Referenznummer drucken

Simon, Martin Hamburg - Radiologische Allianz

Verifizierungstyp

Einmal-Passwort per SMS  Einmal-Passwort per E-Mail  Kein Einmal-Passwort, nur Geburtsdatum  
*Die unsicherste Option*

Nur Bilder  Bilder und Lesezugriff auf den Bericht

Anonymisieren ANONYMISIERUNG ANPASSEN

Link mit Originalstudien behalten

Grund für das Drucken \*

Verlegung

Sprache, in der die Referenznummer gedruckt wird Deutsch

Gültig bis (TT/MM/JJJJ) \* 01/08/2026

Patient hat zugestimmt \*

Mitteilung *Fügen Sie niemals Patientendaten oder sensible Daten hinzu*

Sofort drucken  REFERENZNUMMER DRUCKEN  SCHLIESSEN

- *Referenz drucken oder versenden*

Referenznummer drucken

Simon, Martin Hamburg - Radiologische Allianz

**✓ Bestätigung**

Die Studien werden verfügbar sein auf der Website <http://bilder.radiologische-allianz.de> mit Referenznummer POW: [REDACTED] und Geburtsdatum eines der Patienten.

Die Zugriffsrechte sind gültig bis **01/08/2026**.

Drucke Sprache

**DIESE INFORMATION DRUCKEN** Deutsch

**DIESE INFORMATIONEN KOPIEREN**

***Code und Link drucken***

***Code und Link für  
Copy / Paste***

- *Studie teilen mit anderem POW Anwender*

***Empfänger wählen***

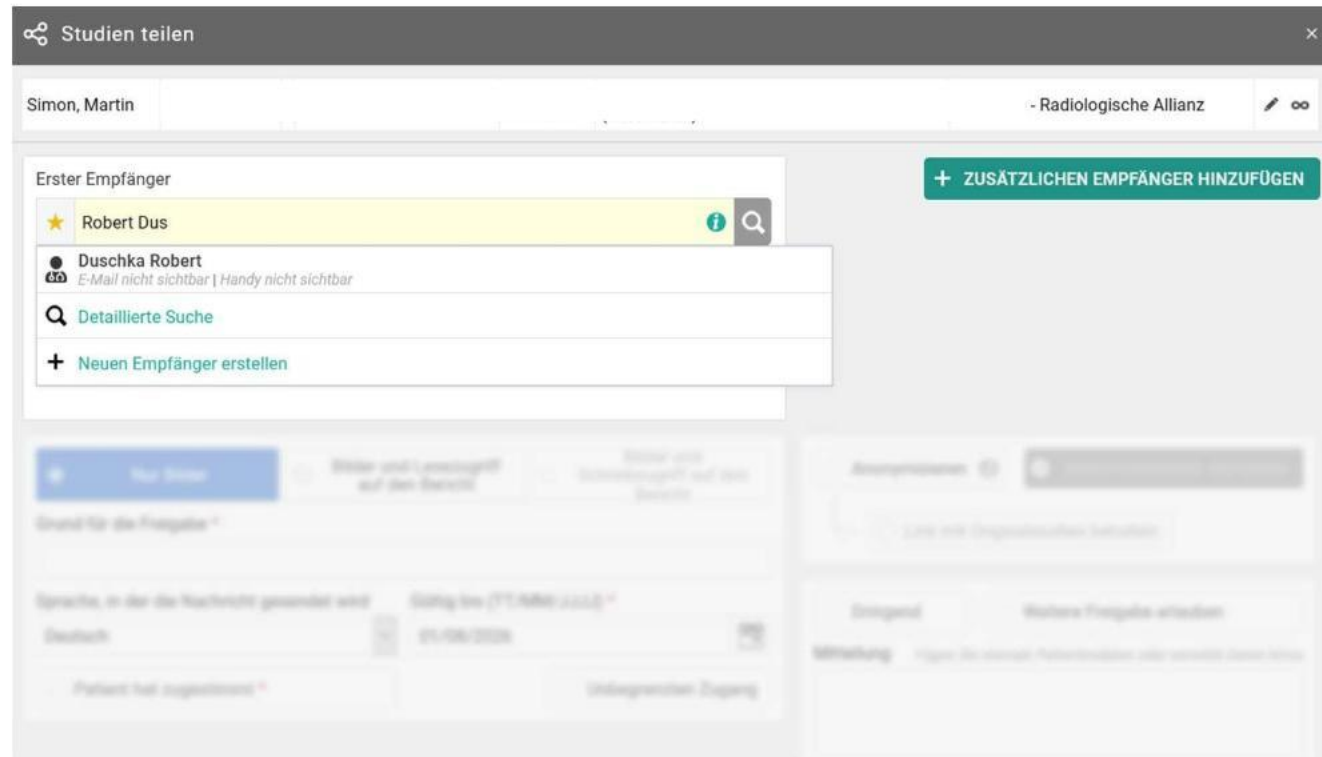

- *Studie teilen mit anderem POW Anwender*

Simon, Martin Hamburg - Radiologische Allianz

Erster Empfänger

Duschka Robert  
E-Mail nicht sichtbar | Handy nicht sichtbar

✓ Zwei-Faktor-Authentifizierung  
✓ Empfänger per E-Mail benachrichtigen

+ ZUSÄTZLICHEN EMPFÄNGER HINZUFÜGEN

Nur Bilder  Bilder und Lesezugriff auf den Bericht  Bilder und Schreibzugriff auf den Bericht

Grund für die Freigabe \*  
Konsil

Sprache, in der die Nachricht gesendet wird: Deutsch  
Gültig bis (TT/MM/JJJJ) \*: 01/08/2026

✓ Patient hat zugestimmt \*  Unbegrenzten Zugang

Anonymisieren  ANONYMISIERUNG ANPASSEN  
 Link mit Originalstudien behalten

Dringend  Weitere Freigabe erlauben

Mitteilung Fügen Sie niemals Patientendaten oder sensible Daten hinzu

STUDIEN TEILEN SCHLIESSEN

**Bilder  
oder  
Bilder und Befund**

**Grund und Zustimmung**

- *Studie herunterladen*

***Mögliches Format wählen***  
*(individuell abhängig von der Systemkonfiguration)*

Bilder herunterladen

**PNG Format** (Von den meisten Systemen standardmässig unterstützt)

DICOM format (benötigt spezifisches Programm) (benötigt spezifisches Programm)

DICOM decompressed format (benötigt spezifisches Programm)

In Osirix laden (iPad/iPhone benötigt installiertes Osirix)

An PACS weiterleiten (Gültiges Zertifikat erforderlich)

**Studiendaten:**

Original-Studiendaten behalten

Studie anpassen

Anonymisieren ANONYMISIERUNG ANPASSEN

Link mit Originalstudien behalten

Patient hat zugestimmt

Das Etikett „Imported“ hinzufügen für

Benutzer

**DOWNLOAD** ABBRECHEN

- Anwendungen *in der Studie*

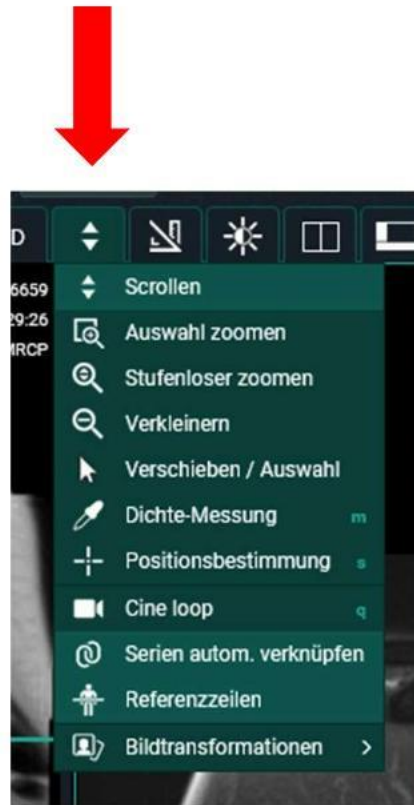

z.B. Wirbelkörper markieren

# Sie haben weitere Fragen?

*Wir helfen Ihnen gerne weiter:*

- *Telefonisch: 040 – 32 55 52 - 155*
- *Per E-Mail: [pacsweb@radiologische-allianz.de](mailto:pacsweb@radiologische-allianz.de)*

*Wir danken für Ihr Vertrauen und freuen uns auf weiterhin gute Zusammenarbeit!*